

leppemärgid

- - planeeritava ala piir
- - katastriüksuse piir
- varem kehtestatud DP alad
- tehnovõrgu kaitsevöönd
- olemasolev hoonestus

katastri sihtotstarbed

- Ä - ärimaa
- E - elumumaa
- L - transpordimaa

üldplaneeringu juhtotstarbed

- Ä - ärimaa
- EE - väikeelamumaa
- L - transpordimaa

detailplaneeringute eksplikatsioon

6.20 - Tallinna maantee, Tuule tänava ja linnapiiri vahelise ala detailplaneering (kehtestatud Pärnu Linnavalikogu 16. novembri 2000. a otsusega nr 91);

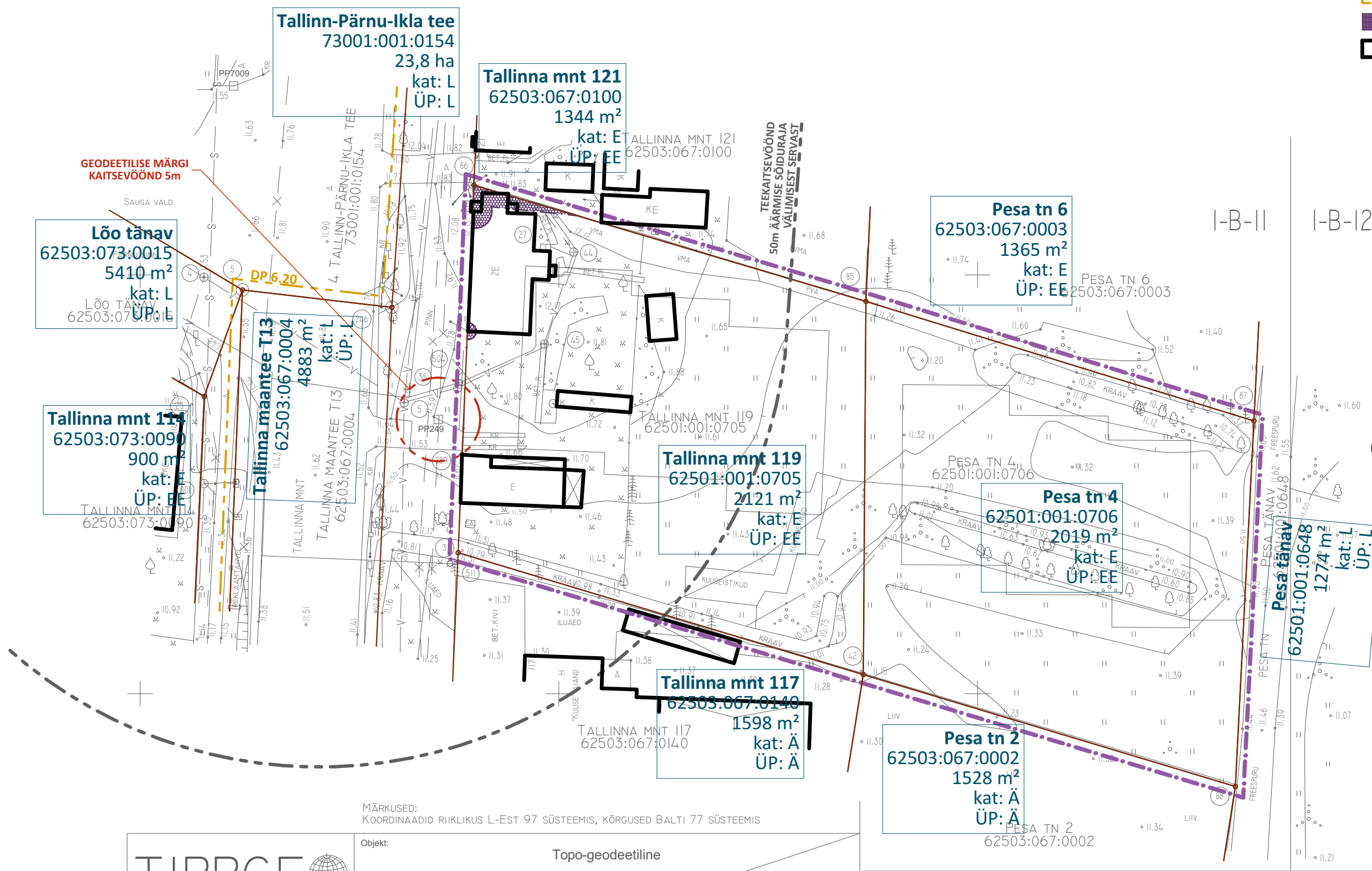

MÄRKUSED:  
KOORDINAADID RIIKLIKUS L-EST 97 SÜSTEEMIS, KÕRGUSED BALTI 77 SÜSTEEMIS

**TIPPGE**

TIPPGE OÜ  
Papiüidu 5, 80010 PÄRNU  
tel. 4434160 fax 4435183  
GSM 50 12 795  
Registrikood 11949457  
Litsentsid: 714 MA, 589 MA-k (Indrek Sauväli)  
EMTAK 71122, MTR-i reg. nr. EEG000210

Objekt:	Topo-geodeetiline mõõdistamine		
Joonis:	Maa-ala plaan koos tehnovõrkudega	Möötkava:	1:500
		Leht / lehti:	1 / 1
Address / asukoht:	Tallinna mnt 119, Pesa tn 4 Ülejõe linnaosa, Pärnu linn	Tellija:	Erki Nõlvak
Möödistas	28. juuni 2017	Raiko Kimmel	Töö nr. 2017TG218
Plaan koostas	28. juuni 2017	Triin Toode	Kaardileht: lehenr
Vastutab	Indrek Sauväli		Fail: 2017TG218.dgn

**PÄRNU EKE PROJEKT**

AIA 6 TN PÄRNU ESTONIA  
+372 44 59 810 WWW.EKEPROJEKT.EE  
MTR EP 10052624 - 0001

TELLIJA	Pärnu Linnavalitsus
PROJEKTIJUHT	K. TIIGISOON
ARHITEKT	K. TIIGISOON
KUUPÄEV	detsember 2017

OBJEKTI NIMETUS	TALLINNA MNT 119 KINNISTU DETAILPLANEERING		
	Pärnu linn		
JOONISE NIMI	1:500		
	TUGIJOOIS		
KUUPÄEV	TÖÖ NR.	STAADIUM	ERIALA - JOONISE NR.
detsember 2017	17128	DP	AS-2
			MUUDATUS
			M0